ウィンター2026 イベントカレンダー

月	火	水	木	金
12/26(土)～1/4(月)まで休業	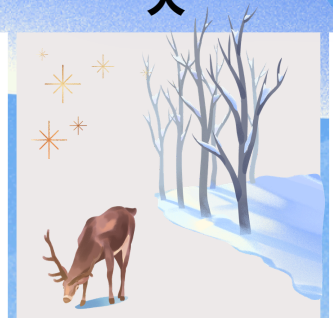	23 終業式  	24 ゲーム大会＆大掃除 ※家庭用ゲーム機ではありません  	25 合同 WarmChristmas ～みんなで作るお菓子のお家＆プレゼント交換会～  アナハ会員 700円 / アナハ会員以外 800円
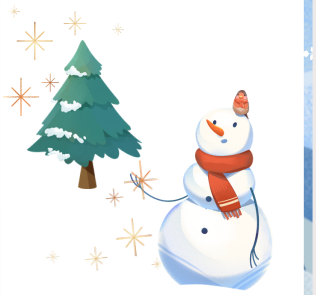	1/5 お誕生日会 (9~12月生まれのお子さま)   会員ONLY	6 The Winter Snow ～お守りレジンチャーム作り～   アナハ会員 500円 / アナハ会員以外 600円	7 始業式 	

注意事項

- アナハ会員様は、登録曜日のイベントは 原則参加となります。（振替可能）
- 先着順となります。
- 天候等により内容を変更する場合がございます。
- カレンダーに記載がないイベントは、時間は13：00～15：00、参加費は無料です。
- 12/11までのキャンセルは無料。12/12以降は、キャンセル料（イベント参加費）がかかります。
- 欠席の場合、イベント参加費はご返金いたしかねます。

カレンダーの見方

日付に ○ ：プレキッズ会員の参加できるイベント
保護者様同伴の場合のみ参加OK



ウィンターイベントお申し込み方法

イベントお申し込み期間

アナハ会員

▶ **11月9日(月)** 10：00 ～ **12月11日(金)** 19：00
※登録曜日などお預かりをご利用の方はイベントに原則参加となります。
※イベントのみに参加される場合のお申し込み期間となります。

スポット・レッスン・プレキッズ会員

▶ **11月30日(月)** 10：00 ～ **12月11日(金)** 19：00
※パックコースをお申し込みいただいた方は、
こちらの期間にイベントのお申し込みは必要ありません。

イベントお申し込み方法

- アナハ会員の方 ： コドモンよりお申し込みください。
- スポット・レッスン・プレキッズ会員の方 ： コドモンよりお申し込みください。

イベントお支払い方法

- アナザ・ハウス会員の方 ： ご登録口座より、引き落としさせていただきます。

体験型学童スクール
アナザ・ハウス
～もうひとつのお家～
北名古屋木香の森スクール
〒481-0004 愛知県北名古屋市鹿田合田240

お問い合わせ先
お電話またはお問い合わせフォームより
0568-48-0535
（受付時間　10：00～19：00）
お問い合わせフォーム

ウィンター パックコース 2026

少人数制の **質の高い** お預かり！

家庭学習 もおまかせ！

毎日 **イベント** 開催！

2日間パック
基本料金
16，400円
＋イベント参加費

4日間パック
基本料金
32，700円
＋イベント参加費

他にも楽しいイベントを開催！詳しくは裏面のイベントカレンダーをご覧ください



ゲーム大会＆大掃除
12/24（木）

新しい年を気持ちよく迎える為にみんなで手分けして大掃除をしよう！！その後はゲーム大会で盛り上がろう♪

全会員 **無料**

お誕生日会
1/5（火）

9月～12月にお誕生日のお友達を対象に、お誕生日会を開催！何をするかは当日のお楽しみ♪



全会員 **無料**

Warm Christmas
12/25（金）

今年のクリスマスパーティーも半田はじまりの森スクールのお友達と合同＆ネイティブ講師によるAll Englishで開催♪

アナハ会員 **1200円** / アナハ会員以外 **1500円**

The Winter Snow
1/6（水）

冬の過ごし方を楽しく学びながら、冬を彩る自分だけのお守りレジンチャームを作ろう！

アナハ会員 **500円** / アナハ会員以外 **600円**

1日の過ごし方

7:30	8:00	8:30	9:30	10:00	12:00	13:00	15:00	15:30	16:30	17:00	19:30	21:00
前延長時間	フリータイム	朝の会 読書 宿題	おやつ 遊び	掃除	昼食	イベントタイム	おやつ	（準備委員会）フリータイム	アナハタイムS	プログラムタイム or フリータイム		後延長時間

パックコース詳細

基本料金に含まれるもの

基本サービス
- ▶ 8：00～19：30までのお預かり
- ▶ イベント参加（参加費は別途かかります）
- ▶ 宿題サポート
- ▶ アナハタイムS
- ▶ 顔認証による入退室管理
- ▶ お子さまの様子を文章や写真で配信

有料オプション
- ▶ 延長保育（AM7：30～/～PM21：00）
- ▶ お食事（管理栄養士が考えたバランスの良いお食事です）
- ▶ お送りサービス（ご指定の場所までお送りいたします）
- ▶ 病院付き添い
- ▶ お買い物代行
- ▶ 中抜けサービス

料金

基本料金
- ▶ 2日間パック　16，400円+イベント参加費
- ▶ 4日間パック　32，700円+イベント参加費

その他
- ▶ 1日追加　7，850円
- ▶ 兄弟割　基本料金の安い方から10%割引

お申し込み期間
11月16日（月）10：00～11月26日（木）19：00

お申し込み・お支払い方法

初めてご利用の方
- ▶ 11月26日（木）までにお申し込みください。
（お申し込み前に説明会への参加をお願いいたします。）
- ▶ 基本料金・イベント参加費共にお振り込みいただきます。

アナザ・ハウスをご利用いただいたことのある方
- ▶ コドモンにてお申し込み方法を配信いたします。
- ▶ ご登録口座より、後日引き落としさせていただきます。

※お申し込み締切後のパックコースのキャンセルやご利用日の変更は、キャンセル料（基本料金・参加予定のイベント参加費）がかかります。
※欠席の場合、基本料金とイベント参加費はご返金いたしかねます。なお、インフルエンザや新型コロナウィルス感染症等の出席停止扱いとなるものの場合は、振替サービスをご利用いただけます。

体験型学童スクール
アナザ・ハウス
～もうひとつのお家～

〒481-0004 愛知県北名古屋市鹿田合田240

お問い合わせ先
お電話またはお問い合わせフォームより
0568-48-0535
（受付時間　10：00～19：00）

お問い合わせフォーム